

STRUMENTO URBANISTICO

Zone residenziali

- A** Centro storico
- B1** Completamento ad attuazione diretta
- B2** Completamento ad attuazione indiretta
- C1** Piano di lottizzazione pre-vigente
- C2** Piano di edilizia economica e popolare pre-vigente
- C3** Nuova espansione della struttura urbana

Zone produttive

- D1** Area per insediamenti produttivi esistenti
- D2** Area artigianale
- D3** Area industriale
- D5** Area per impianti produttivi al servizio delle cave

Zone agricole

- E1** Area agricola normale
- E2** Area agricola boschiva e/o di rimboscimento

Zone per servizi ed attrezzature di uso pubblico

- F1** Area per il rispetto degli standard
- F2** Area per l'istruzione superiore
- F3** Area per servizi di interesse generale

Zone a destinazione speciale

- G1** Area per la mobilità stradale
- G2** Area per la mobilità ferroviaria
- G3** Area di rispetto ambientale e paesaggio
- G4** Area per impianti cimiteriali
- G5** Area di rispetto cimiteriale
- G6** Area sportiva limitata

Vincolo idrogeologico

- Colle Castelluccio - Campo Pietra - Licciardella
- Pavolancella - Canale o Valle Palombo
- Coppa Vitale - Monte Castellana - Valle Castello
- Valle Pianezza - Monte della Donna
- Fosso dell'Elce - Rodisani - Beccherini - Belvedere
- Coppa Immacolata - Salsciana - Ingarano - Santa Lucia

QUADRO D'UNIONE

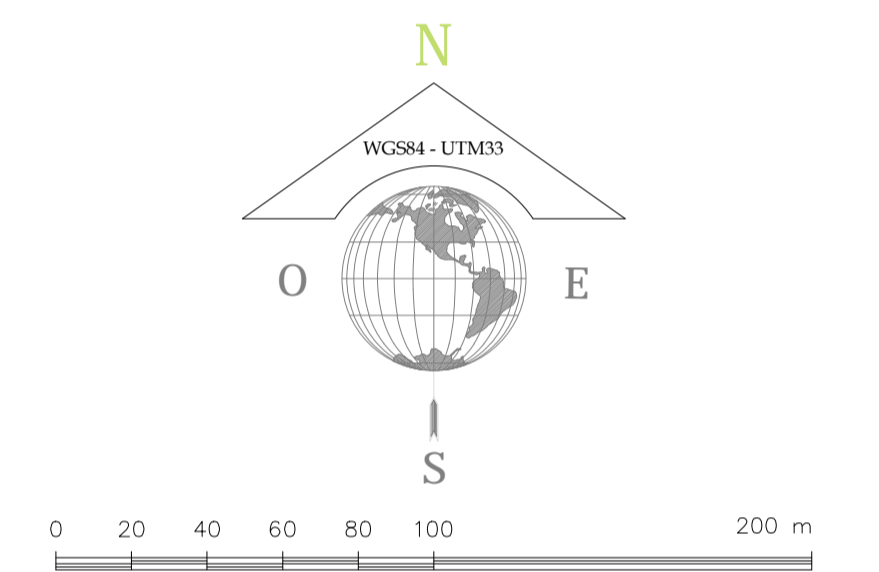
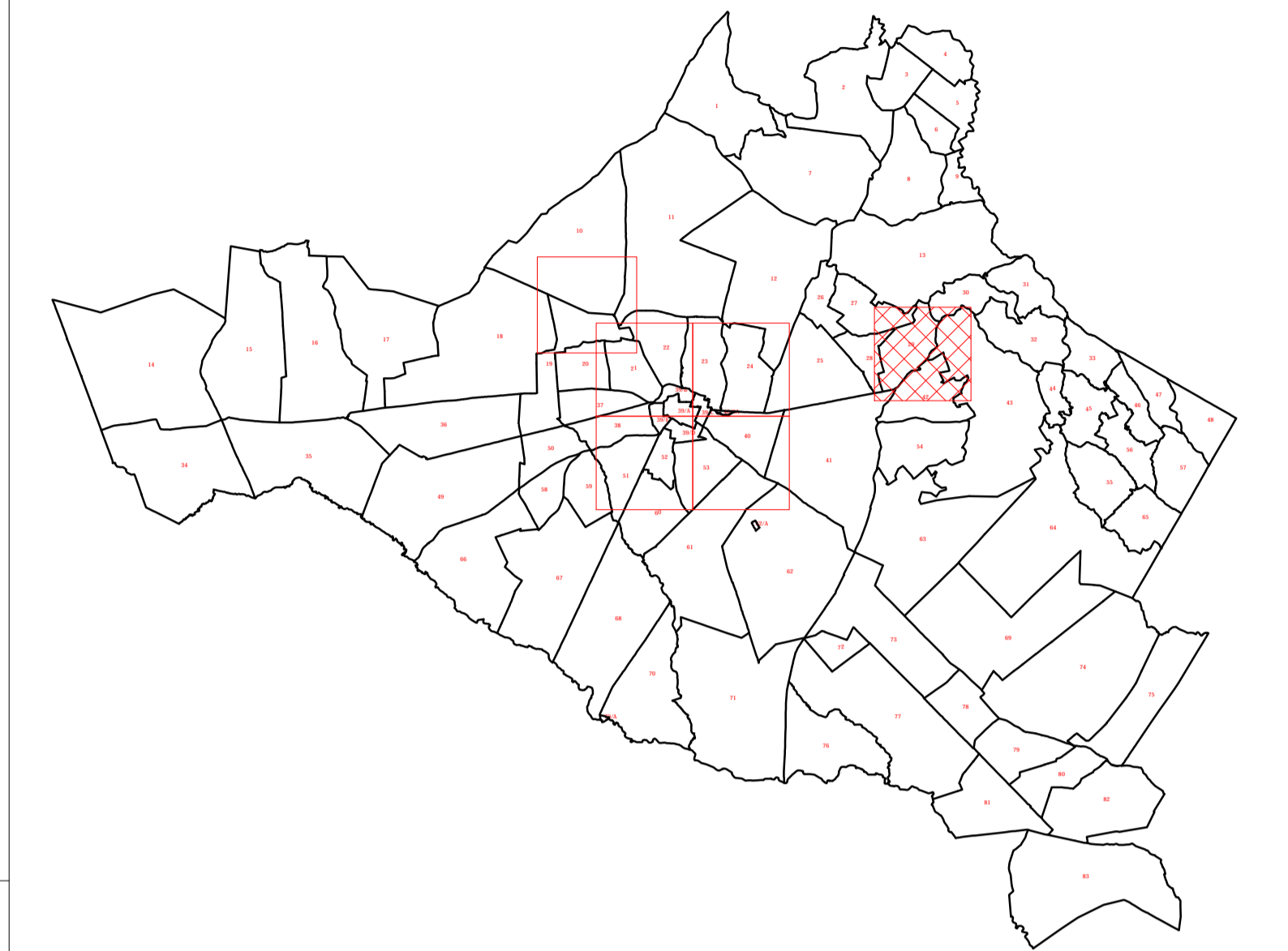

LEGENDA

- DELIMITAZIONE AMMINISTRATIVA TERRITORIALE
 - XX** FOGLIO DI MAPPA
 - DELIMITAZIONE AREA STRUMENTO URBANISTICO VIGENTE
 - LINEA FERROVIARIA TRATTO IN GALLERIA
- Fogli di Mappa -> Particelle censite
- | |
|----|
| 29 |
|----|



Comune di APRICENA
 [Provincia di Foggia]

SISTEMA INFORMATIVO TERRITORIALE

PIANO REGOLATORE GENERALE
 DETERMINAZIONE
 AREE FABBRICABILI

Tavola **C**
 Progressivo **1 b**

Identificazione aree extraurbane
 su cartografia catastale

SETTORE ECONOMIA E FINANZA
 SERVIZIO TRIBUTI
 ING. FELICE BIANCHI

ASSESSORATO AL TERRITORIO
 ING. MATTEO LEGGERIO

IL SINDACO
 PROF. VITO ANTONIO ZUCCARINO

Scala Rappresentazione: **1:2.000**

Codice Urbanistico: **0 0 C 1 b**

Redatto: **KARTO-GRAPHIA**

Procedura: **S.I.T. -> APRICENA**

Data: **16/11/2011**

Rev. **EMMISSIONE**

Revisione Sistema SFT e WOGIS
KARTO-GRAPHIA
 GIS and Mapping Application
 Sistemi Informativi Territoriali

AZIENDA CON SISTEMA DI
 GESTIONE PER LA QUALITA'
 CERTIFICAZIONE ISO 9001:2008
 UNI EN ISO 9001:2008

Sede Legale ed Amministrativa: Via L. de Palena, 13
 71100 - FOGGIA

http://www.karto-graphia.com